LEGENDA :

- granica pasa drogowego
- projektowana krawędź jezdni
- projektowana krawędź poboczy
- istniejący krawężnik drogowy
- projektowana nawierzchnia bitumiczna
- istniejąca nawierzchnia bitumiczna
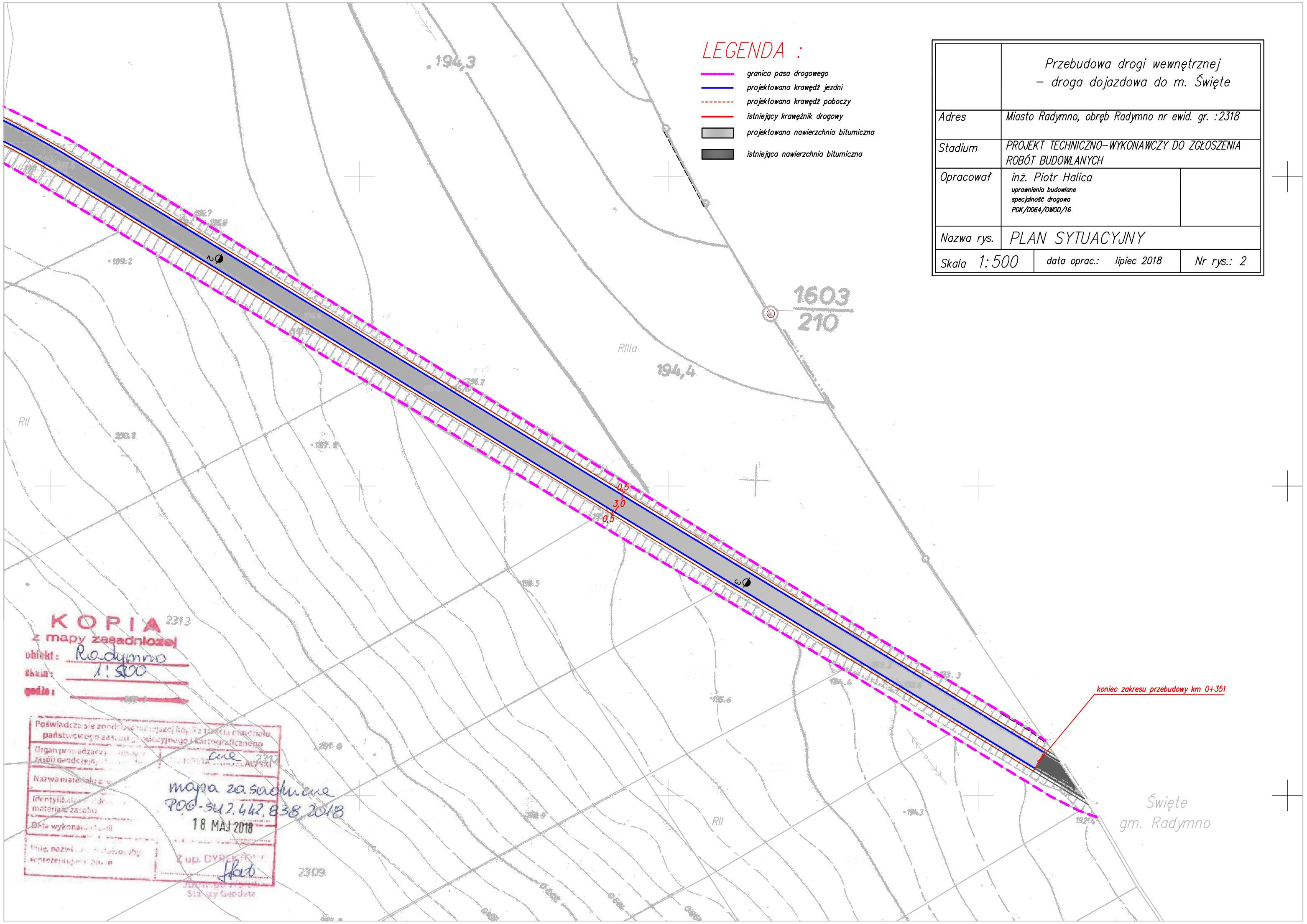
	Przebudowa drogi wewnętrznej – droga dojazdowa do m. Święte	
Adres	Miasto Radymno, obręb Radymno nr ewid. gr. :2318	
Stadium	PROJEKT TECHNICZNO–WYKONAWCZY DO ZGŁOSZENIA ROBÓT BUDOWLANYCH	
Opracował	inż. Piotr Halica uprawnienia budowlane specjalność drogowa PDK/0064/OWOD/16	
Nazwa rys.	PLAN SYTUACYJNY	
Skala 1:500	data oprac.: lipiec 2018	Nr rys.: 2